move.ru
10 лет вместе

https://bryansk.move.ru/objects/9279690555

Создано: 20.05.2025 в 11:55

Обновлено: 13.11.2025 в 11:42

Антон Асоян, Огни Города

79803110580

Брянская область, Брянск, улица Володарского, 50

1 999 999 ₽

Брянская область, Брянск, улица Володарского, 50

для заметок

Округ

Брянск, Володарский район

Улица

улица Володарского

Квартира

Количество комнат

1

Жилая площадь

18 м^2

Площадь кухни

6 м^2

Общая площадь

30.5 м^2

Этаж

3/5

Детали объекта

Тип сделки

Продам

Раздел

Квартиры

Тип санузла

совмещенный

Ремонт

Описание

Арт. 82581192. Ищете недорогое и комфортное жилье в тихом районе? Предлагаем купить 1-комнатную квартиру в Володарском районе Брянска по привлекательной цене! Квартира расположена по адресу: ул. Володарского, 50, на 3 этаже 5-этажного кирпичного дома. Преимущества квартиры: Удобное расположение: Володарский район это развитая инфраструктура, близость к остановкам общественного транспорта, магазинам и социально значимым объектам. Кирпичный дом: Теплый и надежный кирпичный дом обеспечит комфортное проживание в любое время года. Косметический ремонт: Квартира с косметическим ремонтом позволит вам сразу заселиться и жить. Окна ПВХ гарантируют тишину и тепло. Оптимальная площадь: Общая площадь квартиры составляет 30,5 кв.м, кухня 6 кв.м. Это идеальный вариант для одного человека или молодой семьи. Совмещенный санузел: Санузел совмещенный, отделан плиткой. Колонка-автомат: Наличие колонки-автомата обеспечит вас горячей водой круглый год. Мебель: Мебель остается по договоренности. Не упустите свой шанс купить уютную 1-комнатную квартиру в тихом районе! Звоните прямо сейчас, чтобы договориться о просмотре!

Огни Города
move.ru

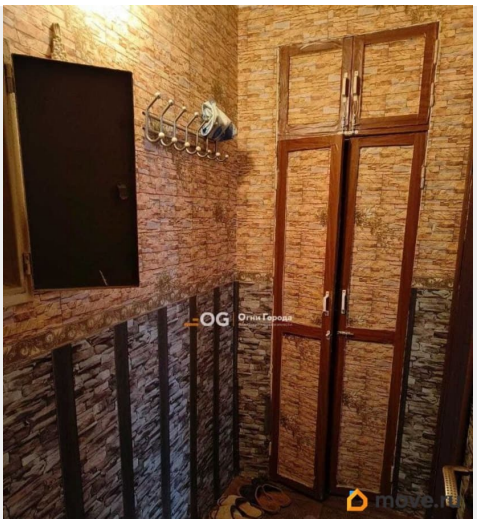
Огни Города
move.ru

Огни Города
move.ru

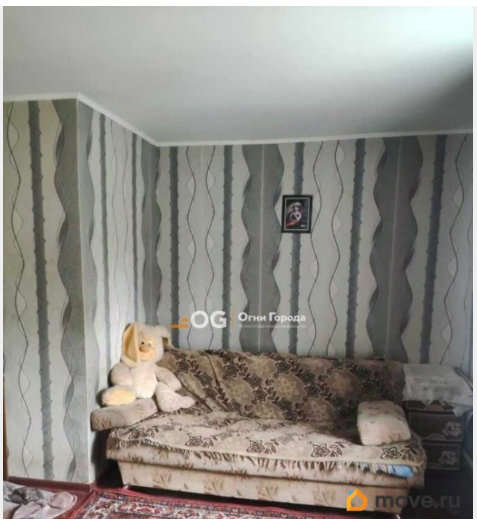
Огни Города
move.ru

Огни Города
move.ru

Огни Города
move.ru

Огни Города

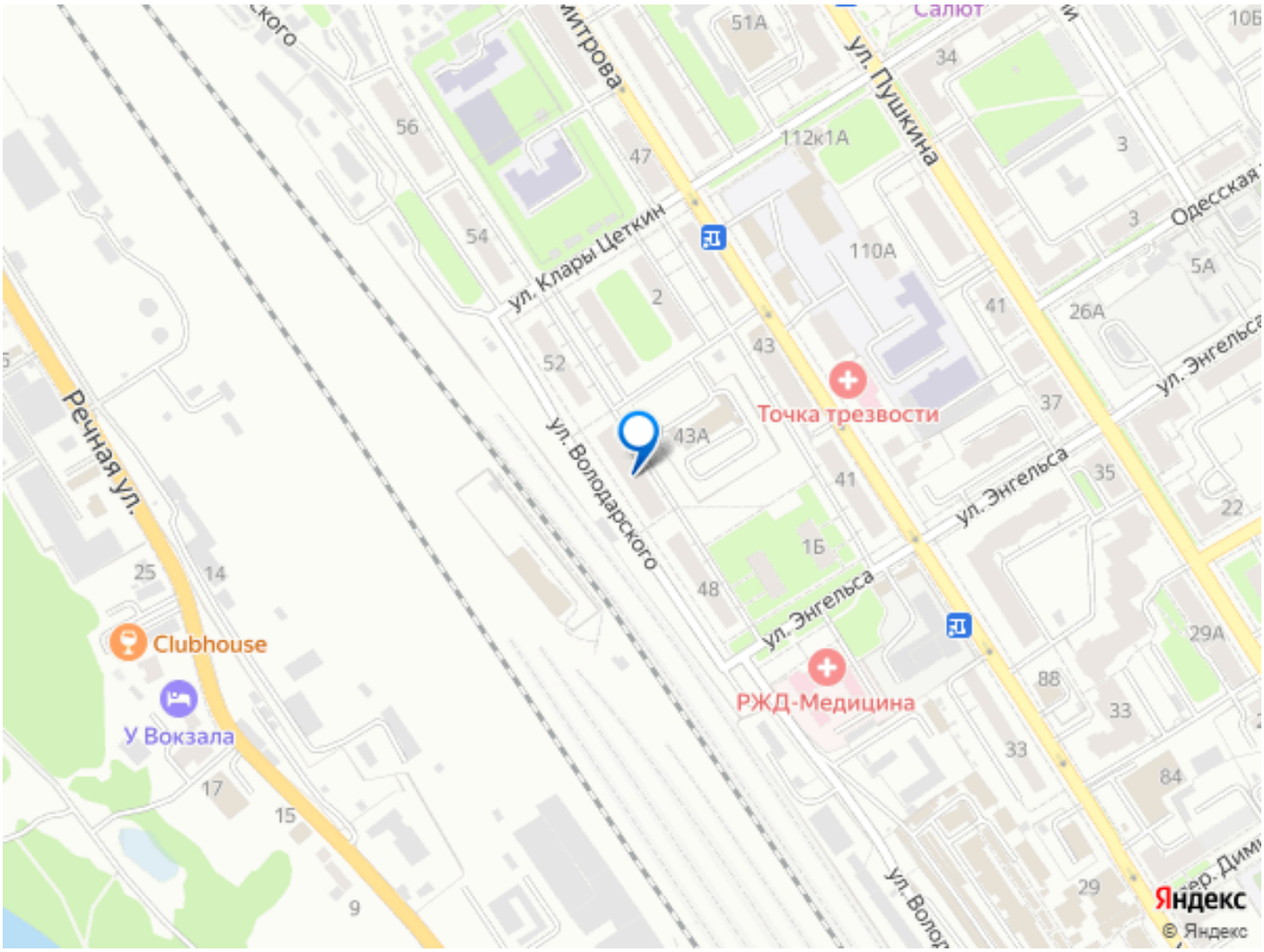

Move.ru - вся недвижимость России