move.ru
10 лет вместе

https://bryansk.move.ru/objects/9266705250

Создано: 18.11.2024 в 11:14

Обновлено: 14.09.2025 в 11:51

Собственник

79803100937

Брянская область, Брянск, улица Ромашина, 29

3 000 000 ₽

Брянская область, Брянск, улица Ромашина, 29

для заметок

Округ

Брянск, Советский район

Улица

улица Ромашина

Квартира

Количество комнат	1
Жилая площадь	18 м^2
Площадь кухни	7 м^2
Общая площадь	30 м^2
Этаж	3/5

Детали объекта

Тип сделки	Продам
Раздел	Квартиры
Тип балкона	балкон
Тип санузла	

совмещенный

Вид из окна

на улицу

Ремонт

косметический

Покупка в ипотеку

да

возможна ипотека

Описание

Однокомнатная квартира в центре Советского района.Остановка Автовокзал.Собственник

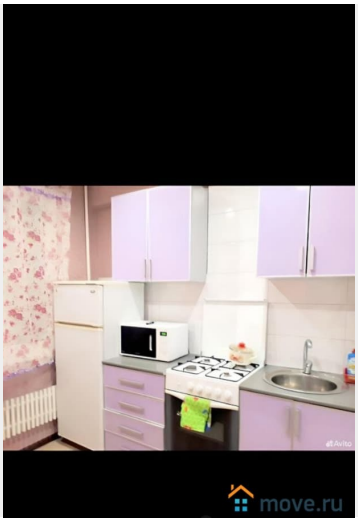

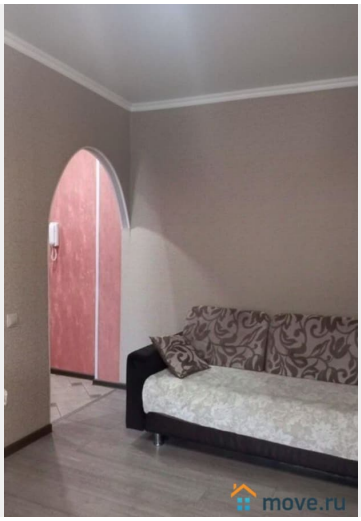

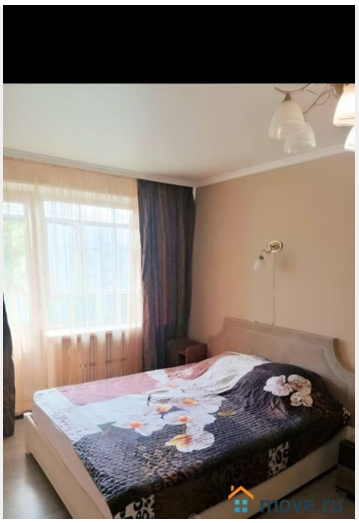
move.ru

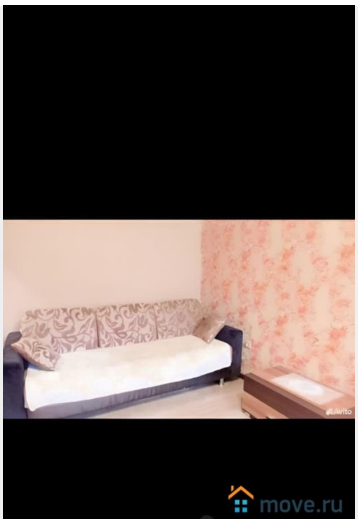
move.ru

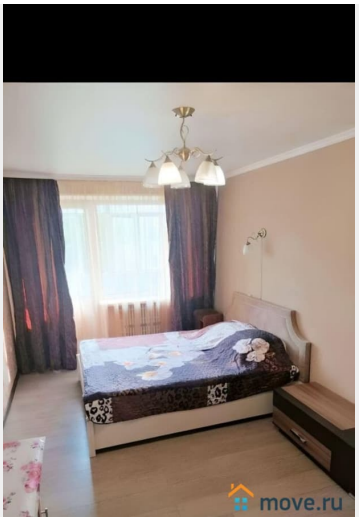
move.ru

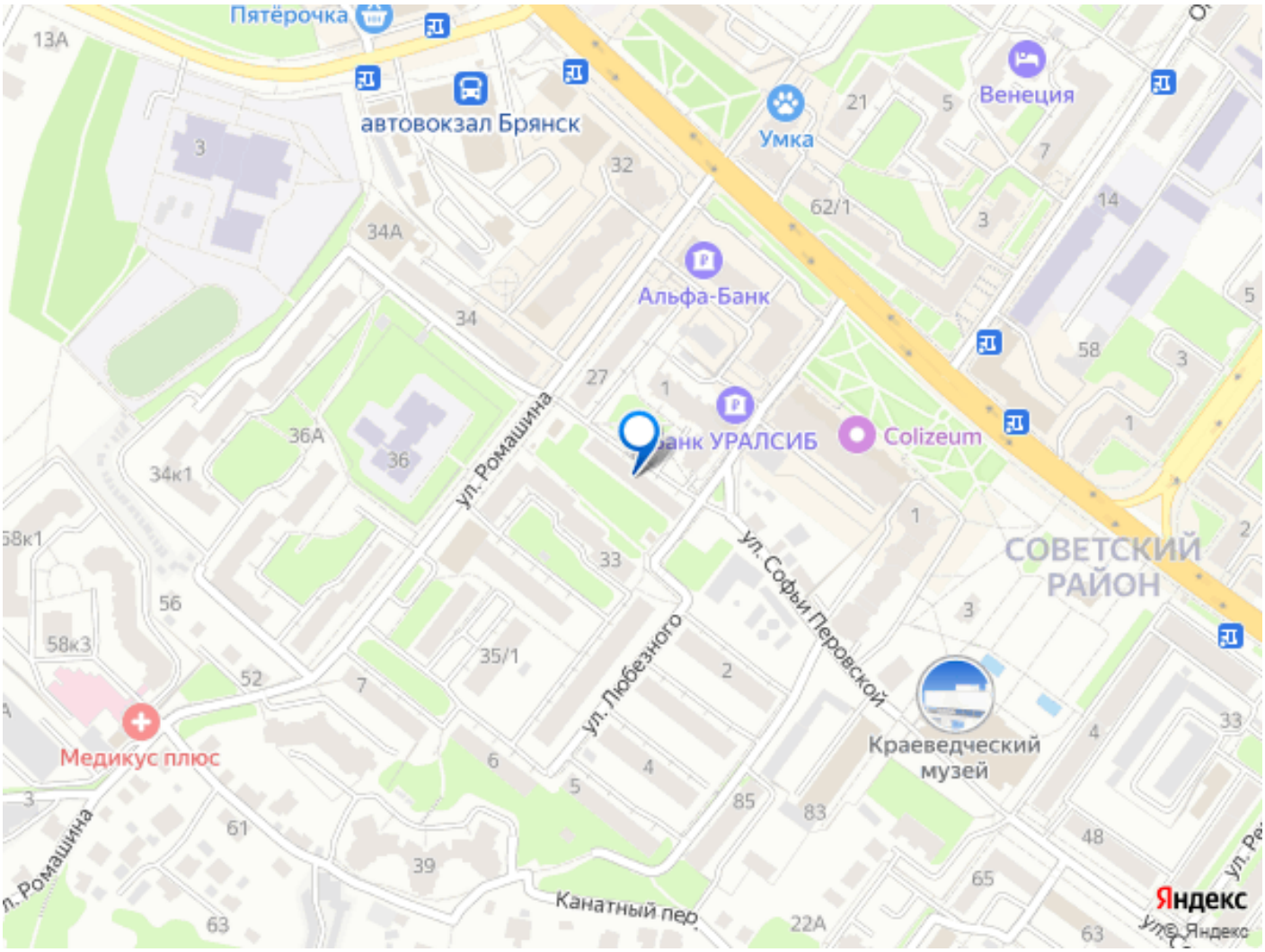
Пятёрочка
13А
автовокзал Брянск
Умка
Венеция
Альфа-Банк
Банк УРАЛСИБ
Colizeum
ул. Ромашина
ул. Софьи Перовской
ул. Любезного
СОВЕТСКИЙ РАЙОН
Краеведческий музей
Медикус плюс
Канатный пер.
Яндекс