move.ru
10 лет вместе

https://bryansk.move.ru/objects/9277273768

Создано: 15.04.2025 в 18:21

Обновлено: 27.10.2025 в 12:09

Иван Андреевич Мицук, Globus City

79158013390

для заметок

Брянская область, Брянск, улица 22-го съезда КПСС, 51

3 150 000 ₽

Брянская область, Брянск, улица 22-го съезда КПСС, 51

Округ

Брянск, Бежицкий район

Улица

улица 22 съезда КПСС

Квартира

Количество комнат

1

Жилая площадь

19.2 м^2

Площадь кухни

9.6 м^2

Общая площадь

37.3 м^2

Этаж

1/9

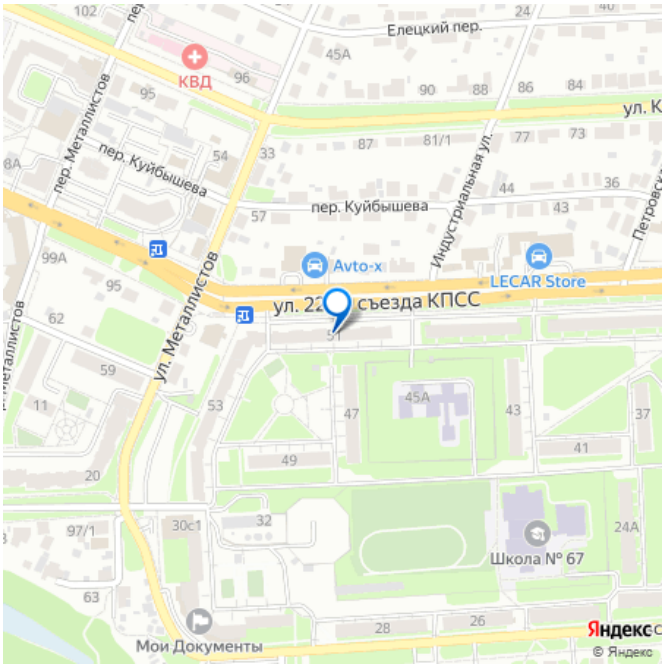

Детали объекта

Тип сделки

Продам

Раздел

Квартиры

Тип балкона

балкон

Тип санузла

совмещенный

Вид из окна

во двор

Ремонт

косметический

Покупка в ипотеку

да

возможна ипотека, лифт

Описание

Продаётся благоустроенная, однокомнатная комнатная квартира с мебелью о отличном состоянии в центре Бежицкого района. ТОРГ РЕАЛЬНЫМ ПОКУПАТЕЛЯМ!!! Квартира - заезжай и живи. Отличное жилое состояние, полностью мебелизирована и благоустроена. Первый этаж современного девятиэтажного дома 1982 года постройки. Окна квартиры (балкон) выходят во двор. Современная планировка: большая, светлая комната - 19,2 кв.м; просторная, правильной (квадратной) формы кухня - 9,6 кв.м; вместительная прихожая со встроенным шкафом/кладовой - 5,6кв.м; ванная комната и туалет совмещены; балкон остеклён. Остекление квартиры - стеклопакеты ПВХ; на полу постелен ламинат/линолеум; потолок - натяжной; межкомнатные двери/двойная входная дверь; ванная комната/туалет отделаны кафельной плиткой, сантехника в отличном состоянии; имеются приборы учёта на воду. Вся мебель и бытовая техника присутствующая на фото остаётся новым собственникам: встроенная кухня + духовой шкаф/варочная газовая панель/вытяжка/холодильник/стиральная машина/телевизор; мягкая мебель (диван/кресла); шкаф/компьютерный

стол/тумба в комнате; тумбочка/комод в прихожей. Ухоженная, благоустроенная, придомовая территория с достаточным наличием парковочных мест. Несколько современных, детских и спортивных площадок. Всё необходимое для комфортного проживания находятся в непосредственной близости к дому: школа 67, школа 11, школа 39, детские сады 140 «Моржонок», 151 «Маяк», 3 «Радуга», объекты социальной инфраструктуры, всевозможные предприятия общественного питания и бытового обслуживания, в 5-ти минутах ходьбы - «БУМ СИТИ», Бежицкий рынок, «Майский Парк», удобная транспортная развязка, недалеко расположен Центральный пляж (р.Десна). Один взрослый собственник. Более 5-ти лет в собственности. Подходит под любую форму оплаты. ЗВОНИТЕ!!! Покажем по предварительной договоренности!!!

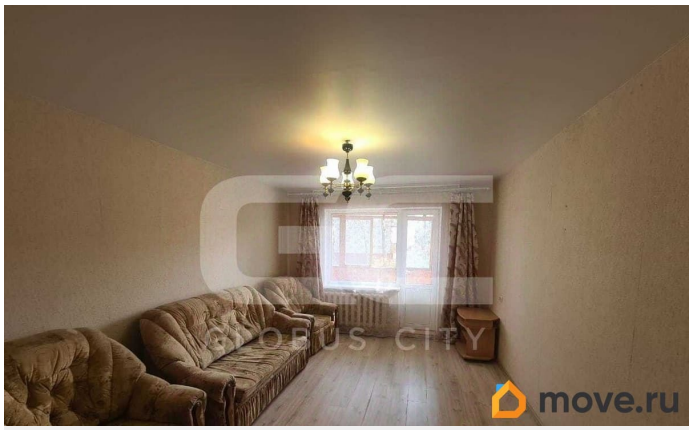

GLOBUS CITY
move.ru

move.ru

move.ru

move.ru

GLOBUS CITY
move.ru

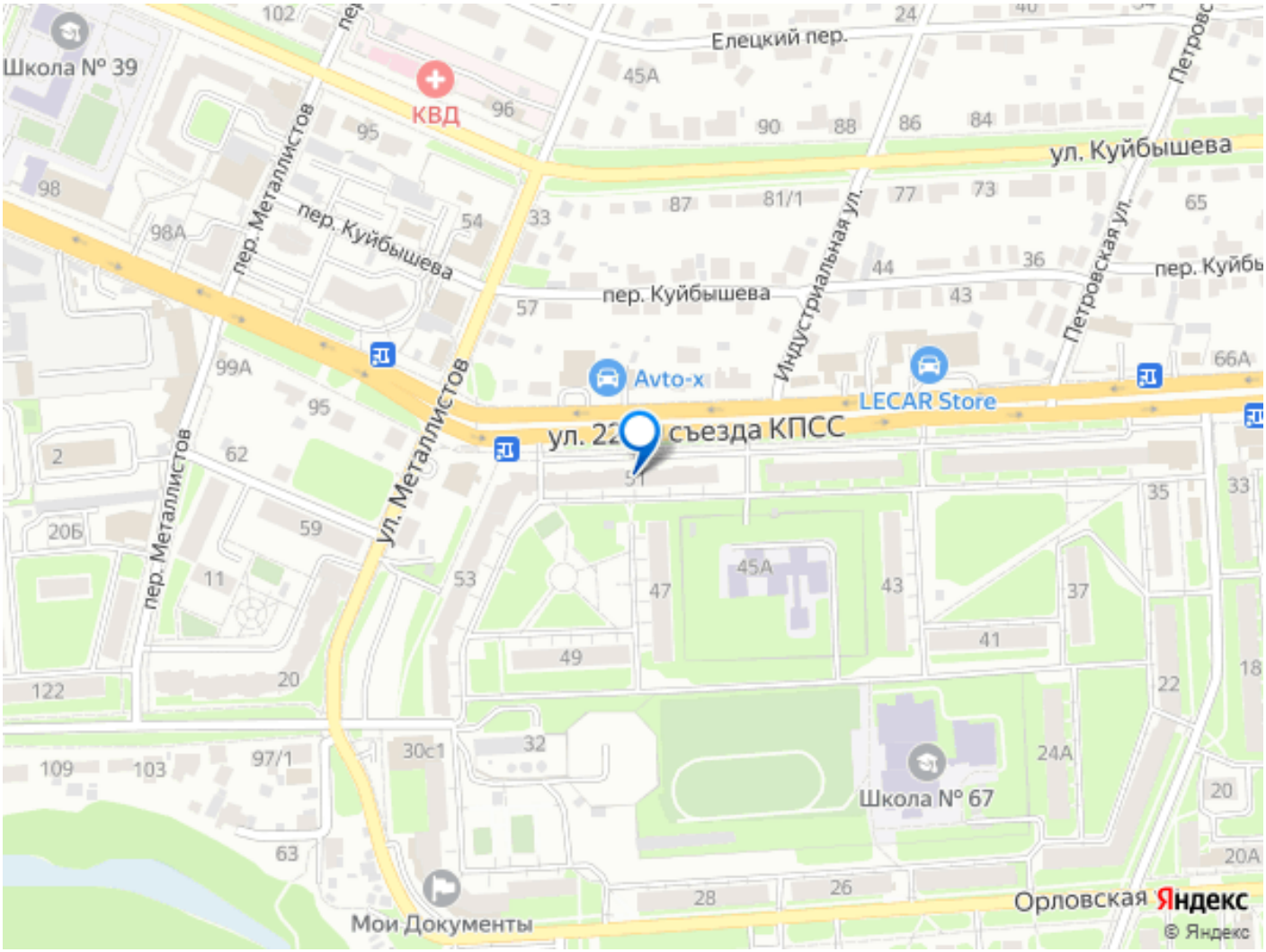

Move.ru - вся недвижимость России