move.ru
10 лет вместе

https://bryansk.move.ru/objects/9285510020

Создано: 04.10.2025 в 15:42

Обновлено: 22.11.2025 в 18:50

**Мария Шаповалова, ЮНИКОР-Недвижимость Брянск**

**79102308782**

**Брянская область, Брянск, Флотская улица, 4**

# 4 500 000 ₽

Брянская область, Брянск, Флотская улица, 4

для заметок

| | |
|---|---|
| Округ | Брянск, Бежицкий район |
| Улица | улица Флотская |

## Квартира

| | |
|---|---|
| Количество комнат | 1 |
| Высота потолков | 2.6 м |
| Жилая площадь | 19.1 м$^2$ |
| Площадь кухни | 9 м$^2$ |
| Общая площадь | 37 м$^2$ |
| Этаж | 8/15 |

## Детали объекта

| | |
|---|---|
| Тип сделки | Продам |
| Раздел | Квартиры |
| Тип балкона | |

| | |
|---|---|
| | лоджия |
| Ремонт | |
| | косметический |
| Квартира в новостройке | |
| | да |
| Год сдачи | |
| | 4 квартал 2018 г. |

**Описание**

Объявление 177. Уютная однокомнатная квартира с ремонтом и мебелью - заезжай и живи! Основные характеристики: Площадь: 37 м Состояние: свежий качественный ремонт. Комплектация: полностью меблирована и оснащена техникой. Преимущества квартиры Удобная планировка: выходы на лоджию как из комнаты, так и из кухни Качественный ремонт: выполнен качественно, с использованием современных материалов Готовое решение: вся необходимая мебель и техника включены в стоимость Комфортный этаж: 8-й этаж обеспечивает тишину и уединение с красивыми видами на закат Развитая инфраструктура Вся инфраструктура для комфортной жизни в пешей доступности: Круглосуточный магазин «Пятёрочка», аптеки, салоны красоты, пункт выдачи заказов, стоматология «Все 32», рядом располагается детский сад, новый корпус Лицея 2, остановки общественного транспорта. Квартира располагается в молодом перспективном микрорайонена берегу реки Десны, где строится набережная. Дополнительные преимущества Юридическая чистота: один взрослый собственник Возможность согласования скидки при отказе от мебели Всё

необходимое для комфортной жизни в шаговой доступности. Не упустите возможность стать владельцем уютной квартиры в развитом районе! Здесь есть всё для комфортной жизни: от магазинов до прогулочных зон. Записывайтесь на просмотр прямо сейчас!

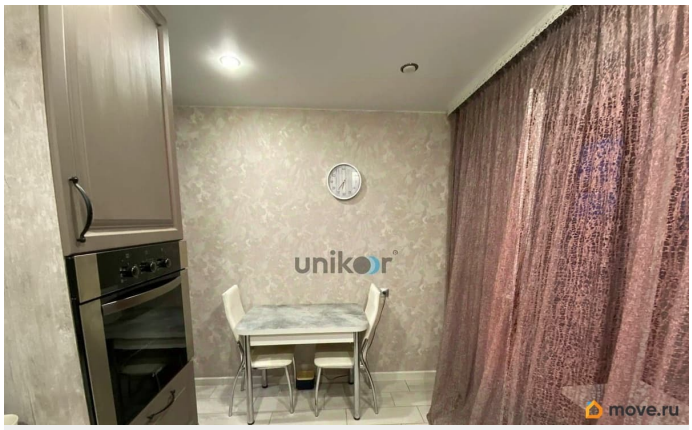

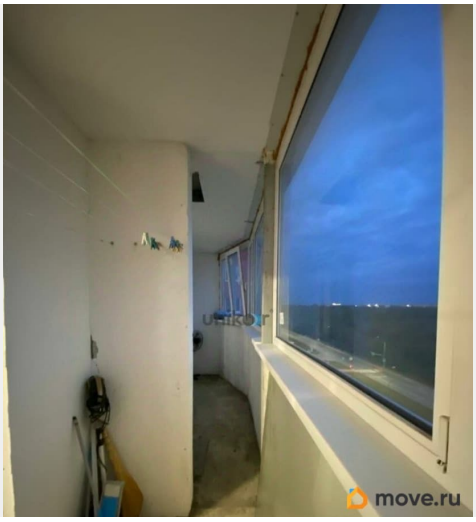


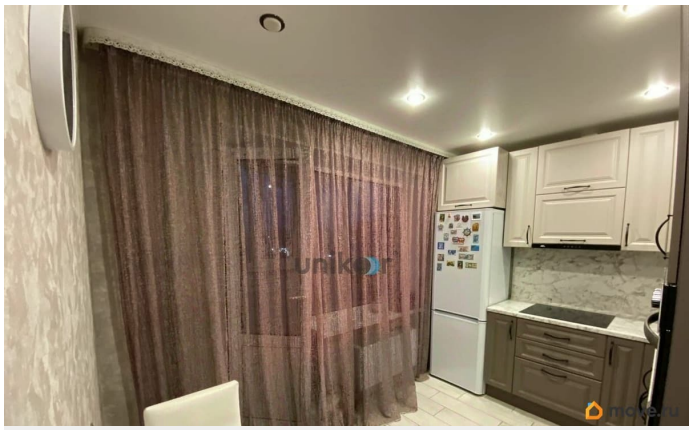

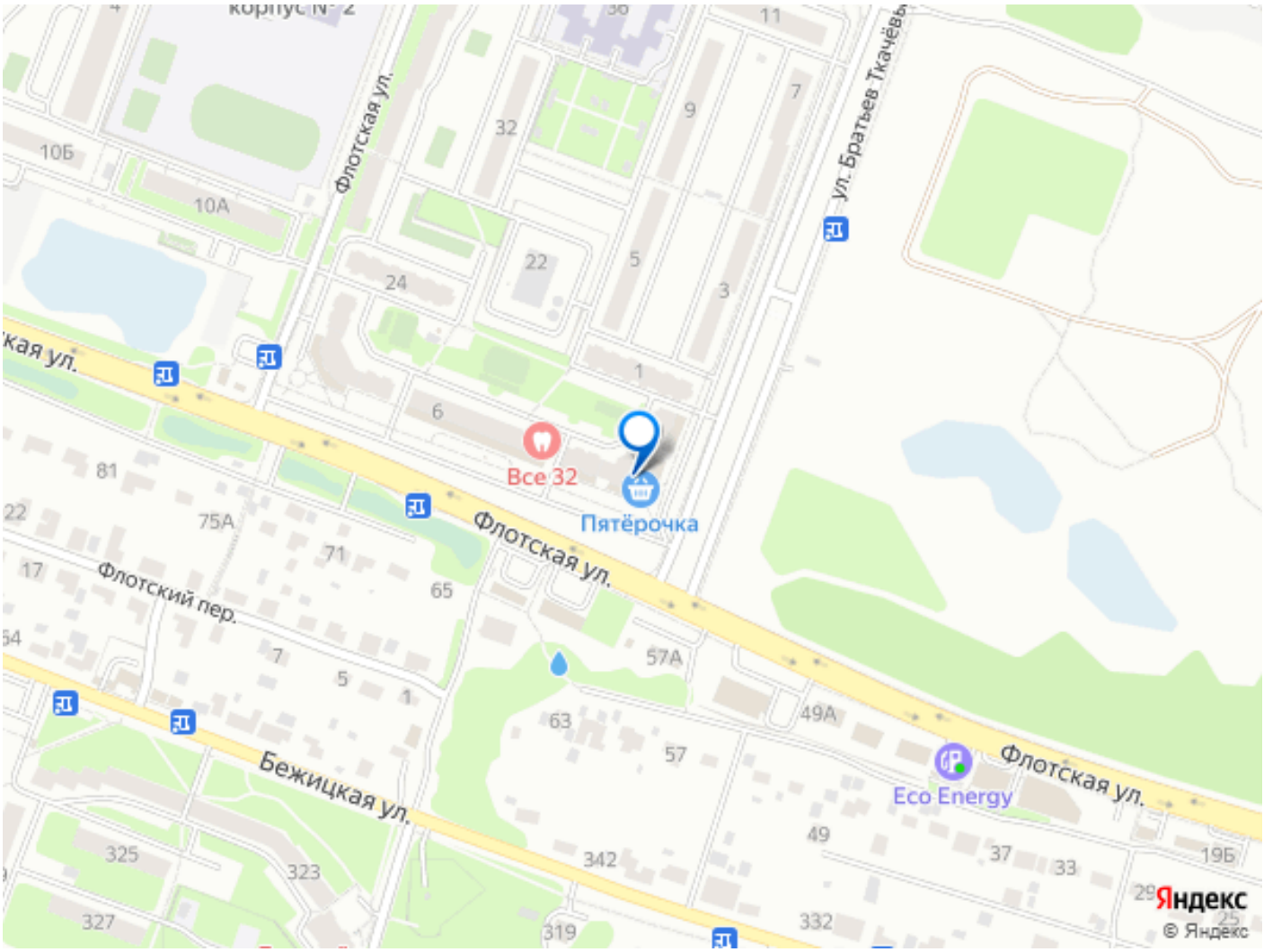


Move.ru - вся недвижимость России