move.ru
10 лет вместе

https://bryansk.move.ru/objects/9285113643

Создано: 20.09.2025 в 17:30

Обновлено: 11.10.2025 в 14:43

Собственник

79102309557

Брянская область, Брянск, проезд Федюнинского, 2К1

4 100 000 ₽

Брянская область, Брянск, проезд Федюнинского, 2К1

для заметок

Округ

Брянск, Бежицкий район

Улица

проезд Федюнинского

Квартира

Количество комнат

1

Высота потолков

2.5 м

Площадь кухни

9 м^2

Общая площадь

40.7 м^2

Этаж

7/14

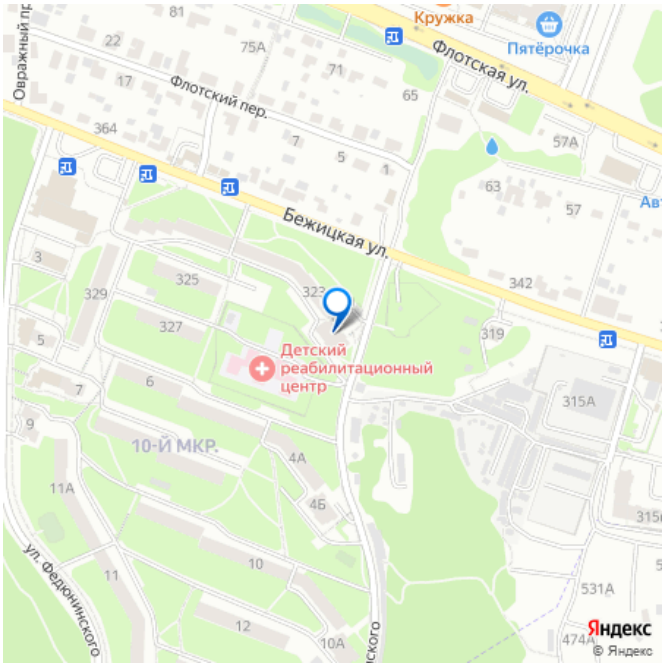

Детали объекта

Тип сделки

Продам

Раздел

Квартиры

Тип балкона

лоджия

Покупка в ипотеку

да

возможна ипотека, лифт, парковка

Описание

В продаже 1 комнатная квартира в бежицком районе, напротив микрорайона Флотская. Квартира находится на 7 этаже 14 этажного дома. рассветная сторона, большая лождия открывает вид на московский микрорайон. В квартире выполнен качественный ремонт, остается вся мебель и кухонный гарнитур, можно въехать и жить. Также в ванной стоит бойлерная на случай отключения воды. 1 собственник, готовы документы к продаже Код пользователя: 98566 Номер в базе: 9873724

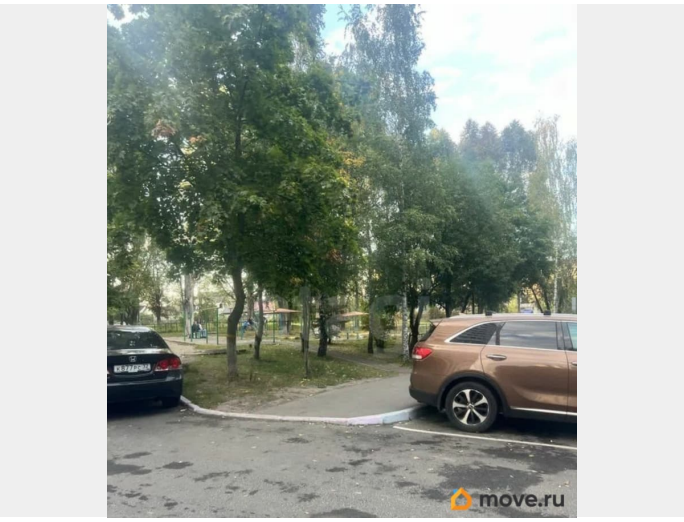

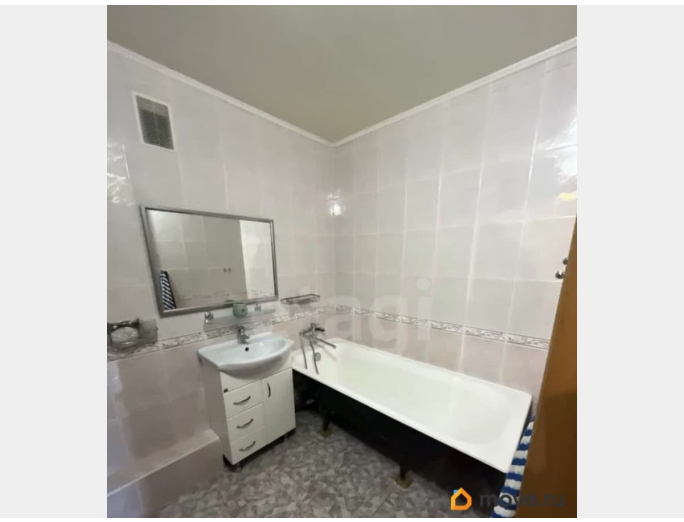

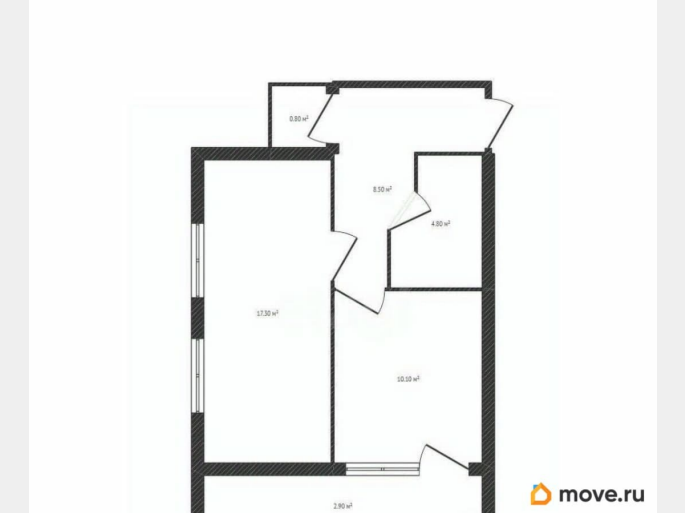
move.ru

move.ru

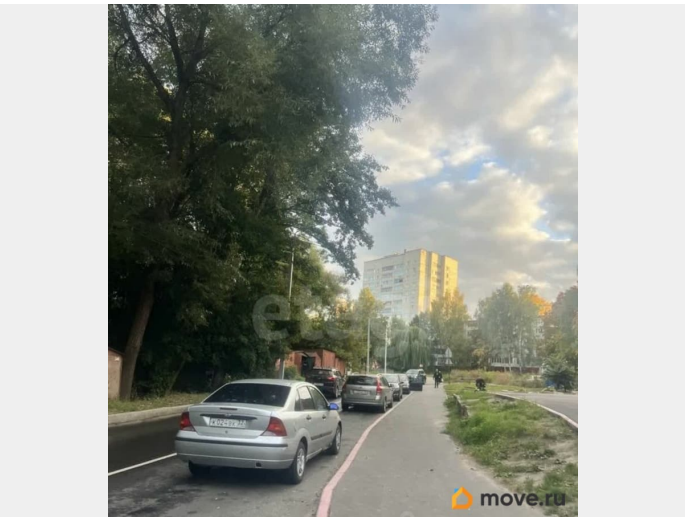
move.ru

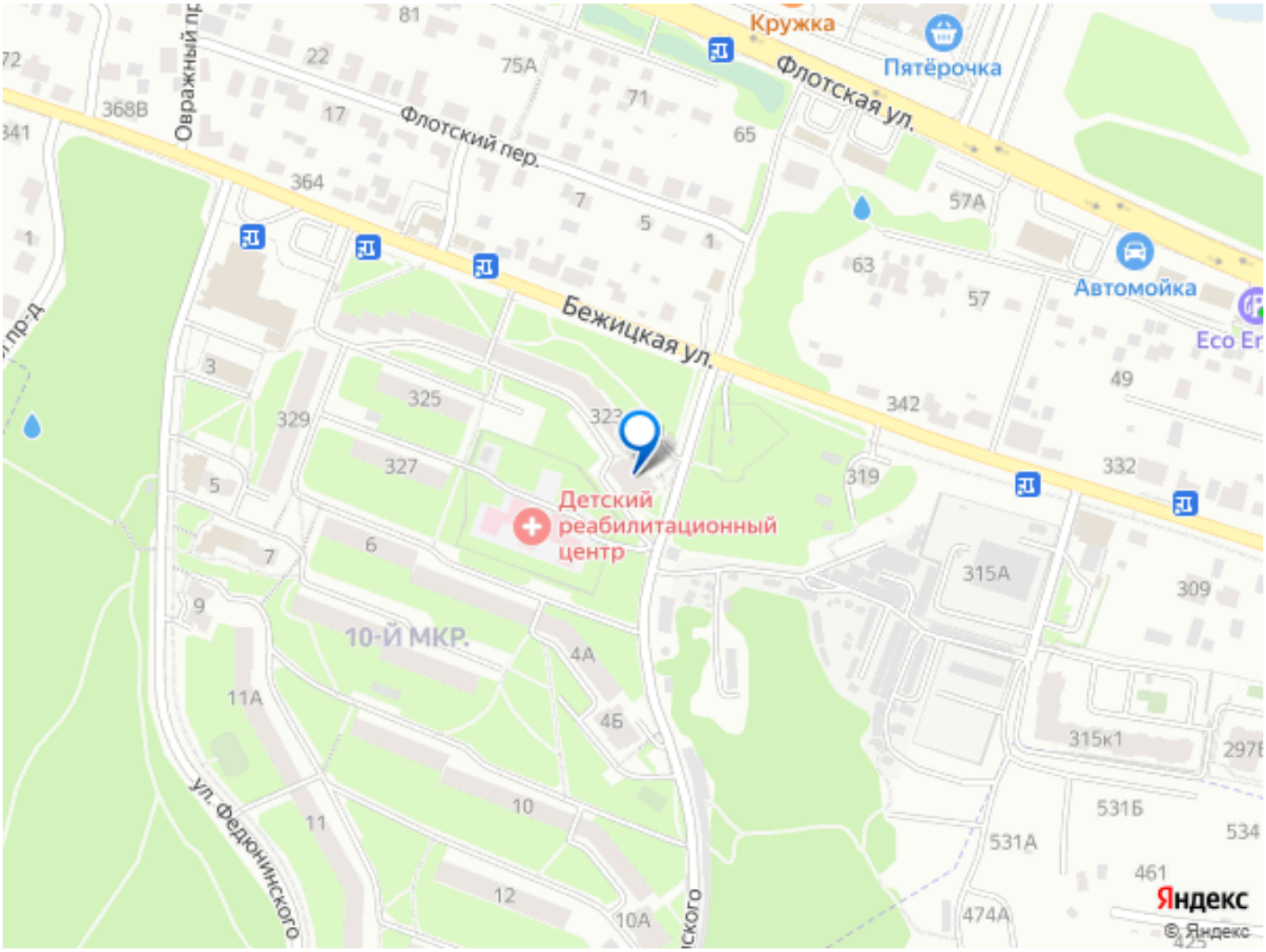
Кружка
Пятёрочка
Флотская ул.
Флотский пер.
Овражный пр.
Бежицкая ул.
Автомойка
Eco Er
Детский реабилитационный центр
10-Й МКР.
ул. Федюнинского
Яндекс
© Яндекс