move.ru
10 лет вместе

https://bryansk.move.ru/objects/9284725813

Создано: 05.09.2025 в 21:33

Обновлено: 08.10.2025 в 02:49

Ольга Киричок, Ваш Дом

79102907791

для заметок

Брянская область, Брянск, улица Фокина, 49

5 650 000 ₽

Брянская область, Брянск, улица Фокина, 49

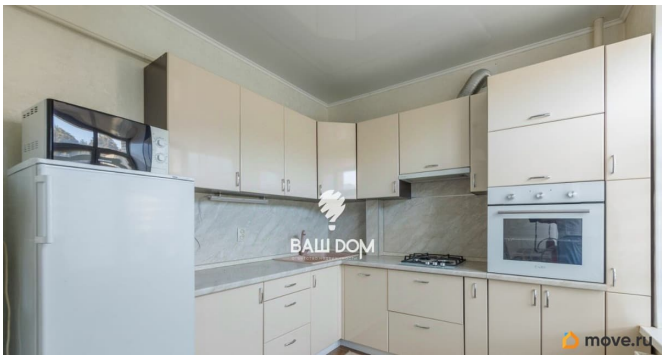

Округ

Брянск, Советский район

Улица

Фокина переулок

Квартира

Количество комнат

1

Жилая площадь

31.2 м^2

Площадь кухни

12.4 м^2

Общая площадь

57.7 м^2

Этаж

4/5

Детали объекта

Тип сделки

Продам

Раздел

Квартиры

Тип балкона

лоджия

Вид из окна

на улицу

Ремонт

евро

Покупка в ипотеку

да

возможна ипотека, парковка

Описание

Код объекта: 1768114. Уникальное предложение в самом сердце Брянска! Великолепная 1-комнатная квартира площадью 57,7 кв. м на улице Фокина, 49 — идеальный выбор для тех, кто ценит комфорт и качество. Здесь вас порадует планировка квартиры: просторная жилая площадь в 31,2 кв. м и кухня площадью 12,4 кв. м, где хватит места для всей семьи. Индивидуальное отопление обеспечивает комфортное проживание в любое время года, а наличие лоджии добавляет уюта и возможности для отдыха. Выполнен качественный ремонт в светлых тонах. Квартира полностью оборудована мебелью и необходимой бытовой техникой для комфортной жизни Дом кирпичный, 2010 года постройки. Огороженная территория и наземная парковка обеспечивают безопасность и удобство для жителей. Окна выходят на улицу, позволяя наслаждаться видами и свежим воздухом. Не упустите свой шанс стать обладателем этой замечательной квартиры! Звоните нам прямо сейчас, чтобы узнать больше и записаться на просмотр. Мы гарантируем безопасную сделку и юридическую поддержку нашим Клиентам. Поможем одобрить ипотеку с сниженной ставкой.

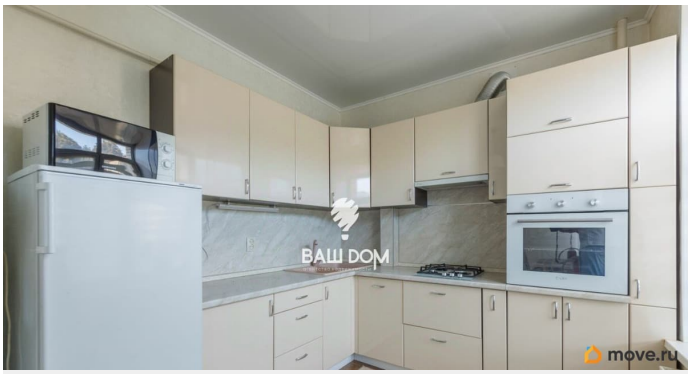
ВАШ ДОМ
move.ru

ВАШ ДОМ
move.ru

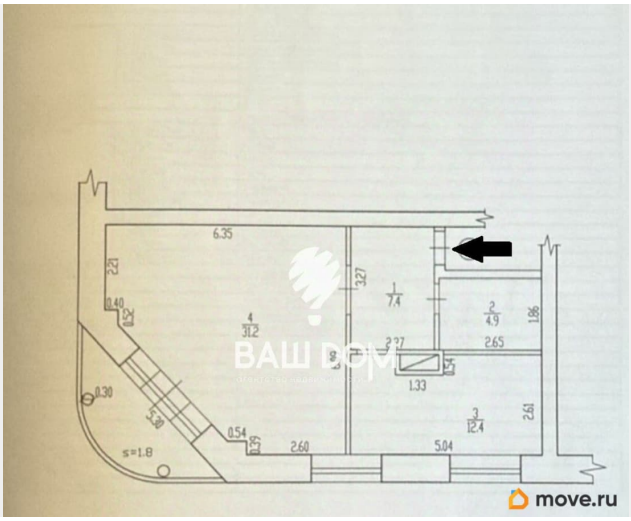
6.35
2.21
0.40
0.52
3.27
1
7.4
2
4.9
1.86
4
31.2
2.65
1.33
0.30
5.30
0.54
0.39
2.60
5.04
3
12.4
2.61
s=1.8
move.ru

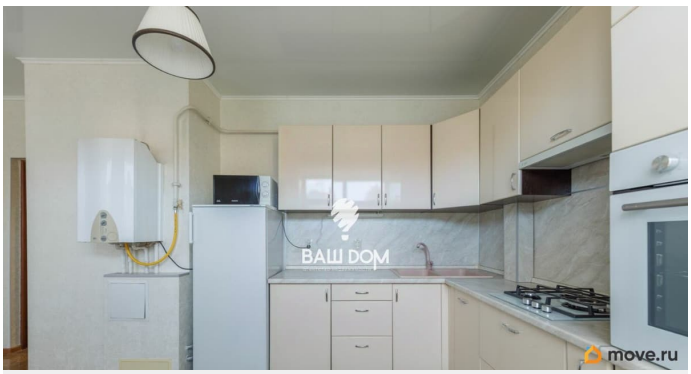
ВАШ ДОМ
move.ru

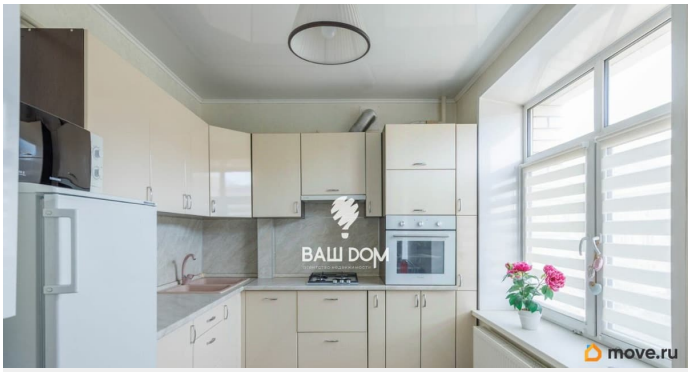
ВАШ ДОМ
move.ru

ВАШ ДОМ
move.ru

ВАШ ДОМ
move.ru

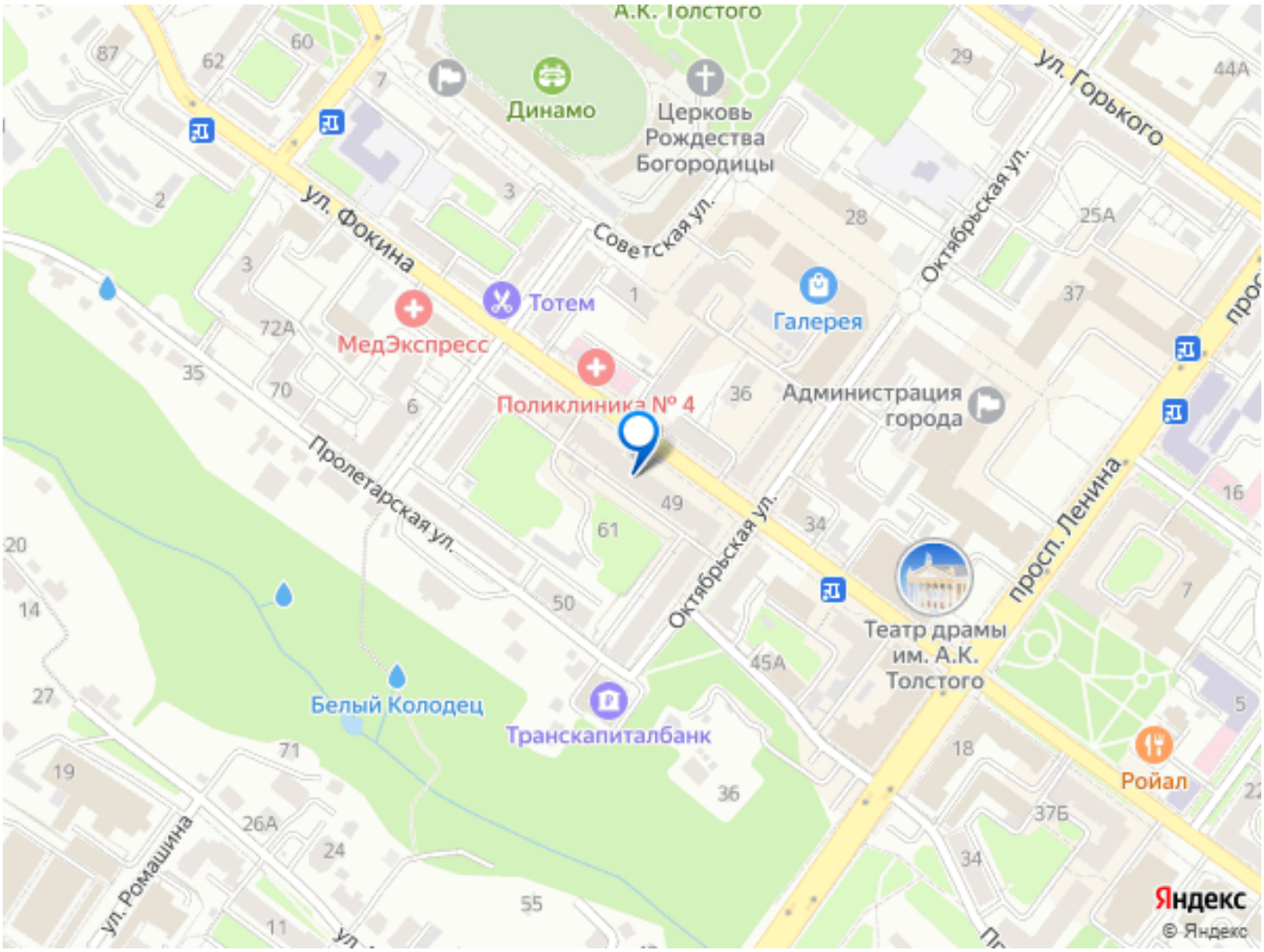

Move.ru - вся недвижимость России