move.ru
10 лет вместе

https://bryansk.move.ru/objects/9251404519

Создано: 26.04.2024 в 10:28

Обновлено: 24.07.2025 в 17:35

Арбат, Арбат

79103312202

Брянская область, Брянск, Орловская улица

3 400 000 ₽

Брянская область, Брянск, Орловская улица

для заметок

Округ

Брянск, Бежицкий район

Квартира

Количество комнат	2
Высота потолков	2.64 м
Площадь кухни	9 м^2
Общая площадь	51.3 м^2
Этаж	2/6

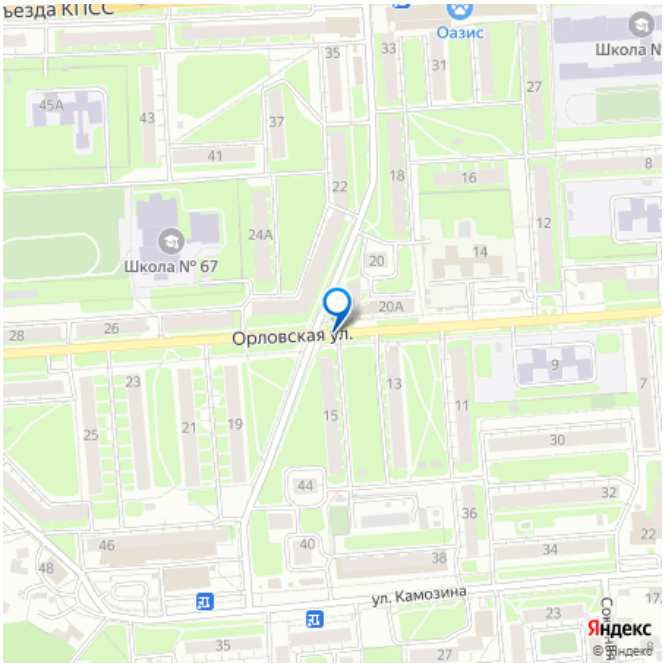

Детали объекта

Тип сделки	Продам
Раздел	Квартиры
Тип балкона	балкон
Тип санузла	раздельный
Вид из окна	

на улицу

Ремонт

косметический

Покупка в ипотеку

да

возможна ипотека, парковка

Описание

Продаётся 2-комнатная квартира 51 кв. м, переделанная на 3-комнатную, на 2 этаже 5-этажного панельного дома по ул. Орловская, д. 27, в хорошем жилом состоянию. Комнаты смежно-изолированные, с застеклённым балконом. Кухня 9 кв. м, горячая вода, пол - плитка. Санузел раздельный, плитка, в ванной душевая кабина. Окна ПВХ. Развитый микрорайон, всё необходимое рядом.

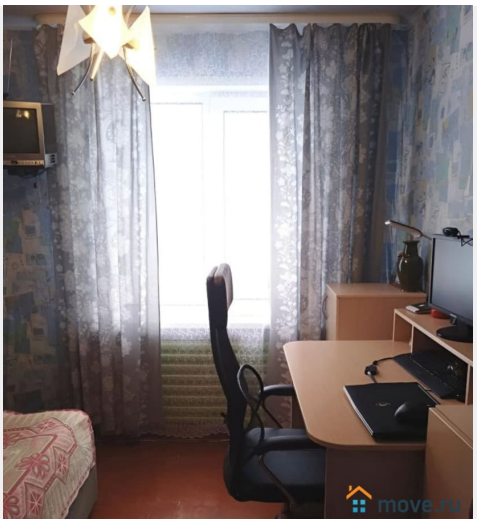
move.ru

move.ru

move.ru

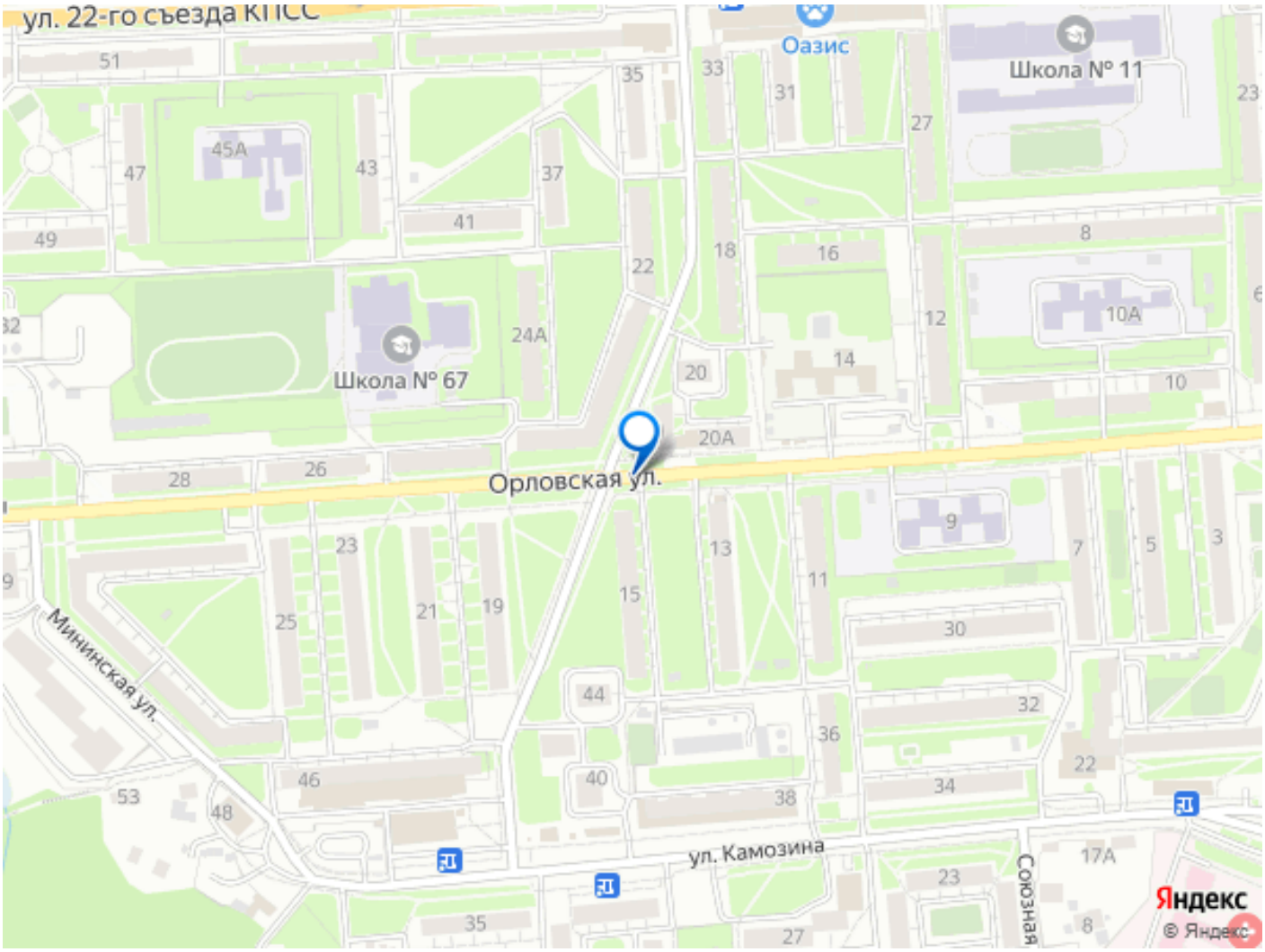
ул. 22-го съезда КПСС
Оазис
Школа № 11
Школа № 67
Орловская ул.
Мининская ул.
ул. Камозина
Союзная
Яндекс
© Яндекс