move.ru
10 лет вместе

https://bryansk.move.ru/objects/9283993796

Создано: 09.08.2025 в 12:19

Обновлено: 19.11.2025 в 00:11

СПИРИДОН, СПИРИДОН

79155308336

Брянская область, Брянск, улица Крапивницкого, 39к4

8 100 000 ₽

Брянская область, Брянск, улица Крапивницкого, 39к4

для заметок

Округ

Брянск, Советский район

Улица

улица Крапивницкого

Квартира

Количество комнат

2

Жилая площадь

25.8 м^2

Общая площадь

71.7 м^2

Этаж

7/9

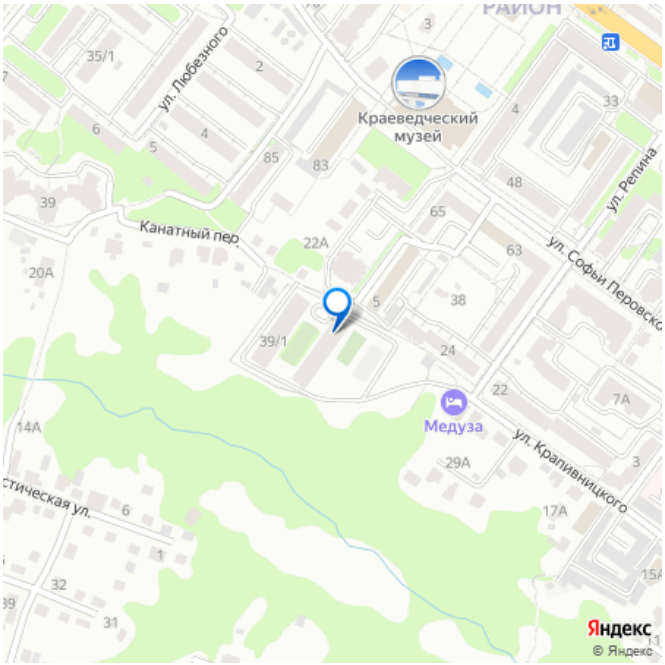

Детали объекта

Тип сделки

Продам

Раздел

Квартиры

Тип балкона

балкон и лоджия

Тип санузла

совмещенный

Вид из окна

на улицу

Ремонт

без ремонта

Квартира в новостройке

да

Год сдачи

4 квартал 2024 г.

Покупка в ипотеку

да

возможна ипотека, лифт, парковка

Описание

ПОЛНОЕ СОПРОВОЖДЕНИЕ СДЕЛКИ БЕЗ КОМИССИИ!!! ПОДХОДИТ ПОД СЕМЕЙНУЮ ИПОТЕКУ-6% NEXT на Площади Партизан новый жилой комплекс бизнес-класса в историческом и культурном центре Брянска. Идеален для тех, кто желает наслаждаться природой, спокойствием и в то же время пользоваться преимуществами жизни в центре. Закрытая территория, детская и спортивная площадки, зоны отдыха. Уникальная планировка по весьма привлекательной цене. Защита сделки: продажа квартиры через счета-эскроу. Квартира: — Лоджия с остеклением (летнее помещение) —Металлическая входная дверь —Вывод усиленной проводки под электрические плиты —Выводы под видеодомофоны —Электрика в квартире — до щитка Придомовая территория: —Детские площадки —Универсальная спортивная площадка —Воркаут —Бесплатные парковки по периметру дома Дом и подъезды: —Улучшенная отделка подъездов и входных групп —Пассажирский и грузовой лифты в каждом подъезде —Закрытая территория /

Контроль доступа (электронные ключи) —Видеонаблюдение во дворе Расположение и Инфраструктура: —Высокая доступность —Детские сады и школы —Торговые центры, мини маркеты —Поликлиники, больницы Способы покупки: Ипотека от 6%, использование материнского капитала, 100% оплата наличными или беспроцентная рассрочка до 1,5 лет! Мы окажем полную помощь с одобрением ипотеки, чтобы вы могли быстро и легко приобрести ваше новое жилье. Оперативный показ!!! Звоните в любое удобное время!!! Номер объекта: #1/537349/23722

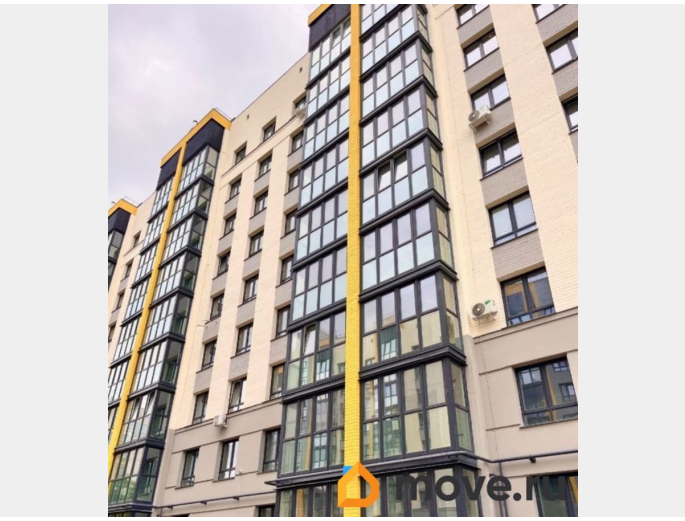

move.ru

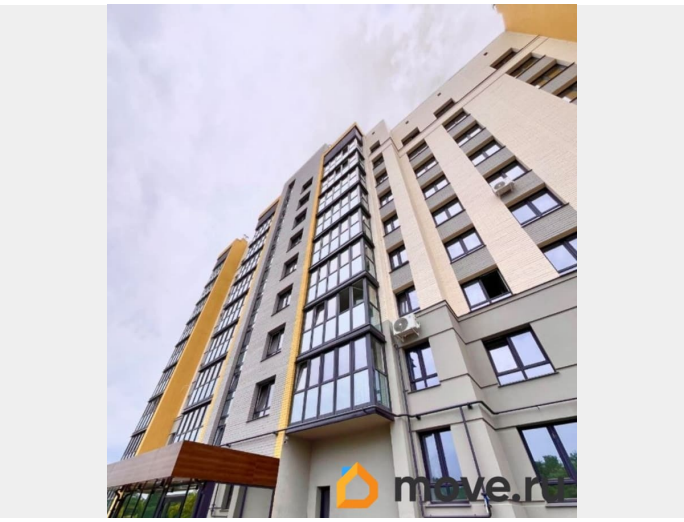
move.ru

move.ru

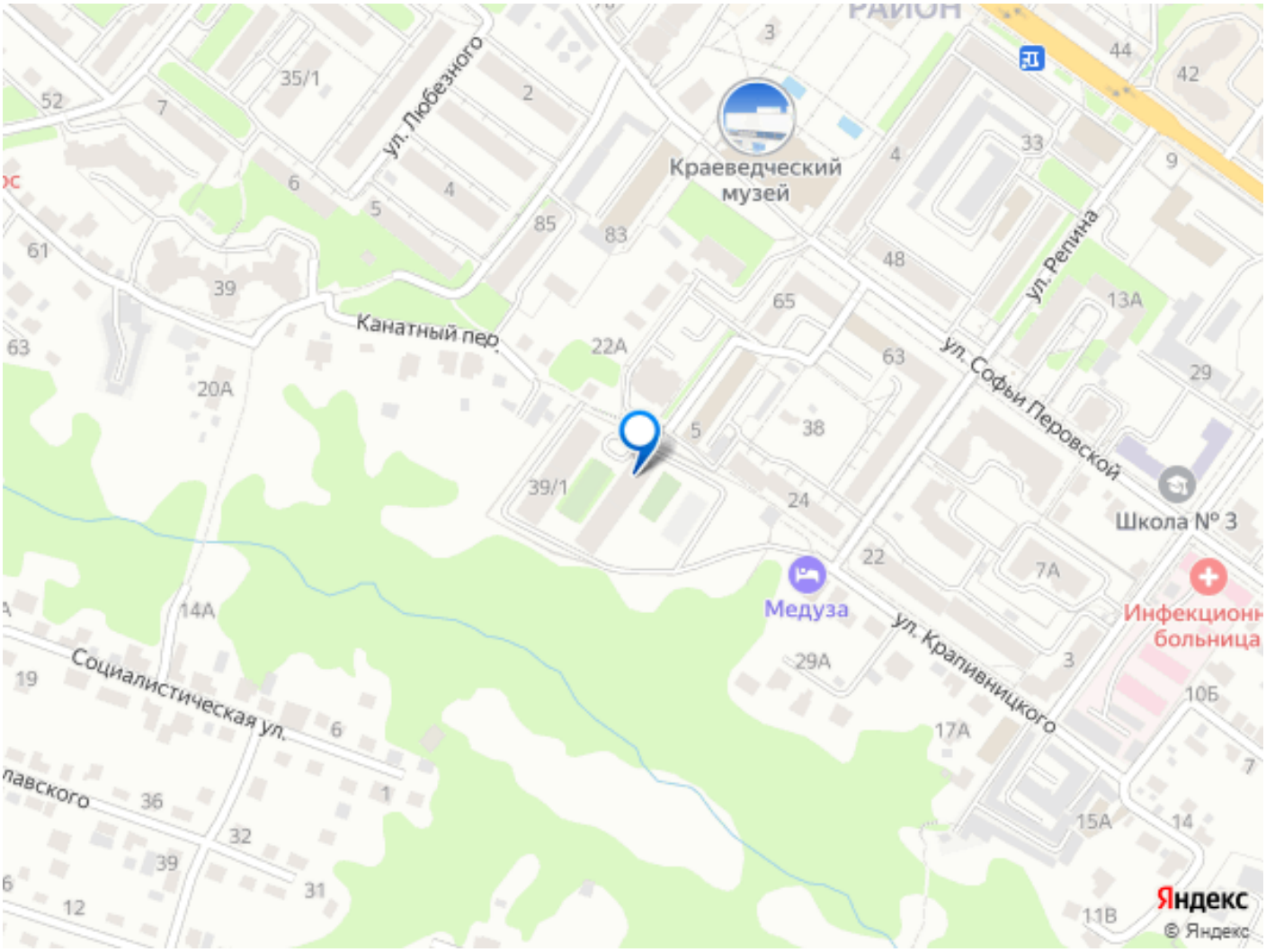
ул. Любезного
Краеведческий музей
ул. Репина
Канатный пер.
ул. Софьи Перовской
Школа № 3
Медуза
Инфекционная больница
ул. Крапивницкого
Социалистическая ул.
Яндекс
© Яндекс