move.ru
10 лет вместе

https://bryansk.move.ru/objects/9280841642

Создано: 06.06.2025 в 13:42

Обновлено: 28.11.2025 в 22:43

СПИРИДОН, СПИРИДОН

79102912586

Брянская область, Брянск, улица Ильи Иванова, 3А

7 624 000 ₽

Брянская область, Брянск, улица Ильи Иванова, 3А

для заметок

Округ

Брянск, Советский район

Квартира

Количество комнат	2
Высота потолков	3 м
Жилая площадь	31.2 м^2
Общая площадь	78.2 м^2
Этаж	1/9

Детали объекта

Тип сделки	Продам
Раздел	Квартиры
Тип балкона	балкон и лоджия
Тип санузла	совмещенный
Вид из окна	

на улицу

Ремонт

без ремонта

Покупка в ипотеку

да

возможна ипотека, лифт, парковка

Описание

Оформление 0%!!! Полное сопровождение сделки без переплат только чистая продажа! Продается уютная квартира в жилом доме на Степной поз. 17! Эта квартира станет вашим оазисом спокойствия и уюта. Невысокая этажность и ограниченное количество квартир обеспечивают вам приватность и безопасность. Просторные остекленные лоджии создают атмосферу легкости и света, наполняя каждый уголок солнечными лучами. Вы оцените удобное расположение дома, благодаря которому вы сможете наслаждаться близостью к центру города, магазинам и любимым местам для прогулок. Дети будут счастливы играть в современных игровых зонах, а взрослые смогут поддерживать спортивную форму на площадке. Заботьтесь о своих питомцах без хлопот: специальные помывочные помогут справиться с грязными лапами после прогулок. Удобные входы на уровне земли и просторные кладовые на каждом этаже делают жизнь комфортной и организованной. Вам будет комфортно в вашем новом доме! Способы покупки: Ипотека от 6%, использование материнского капитала, 100% оплата наличными или беспроцентная рассрочка до 1,5 лет! Мы окажем полную помощь с одобрением ипотеки, чтобы вы могли быстро и легко приобрести ваше новое

жилье. Не упустите шанс на жизнь, наполненную радостью и комфортом! Звоните и записывайтесь на просмотр! Номер объекта: #1/537089/23722

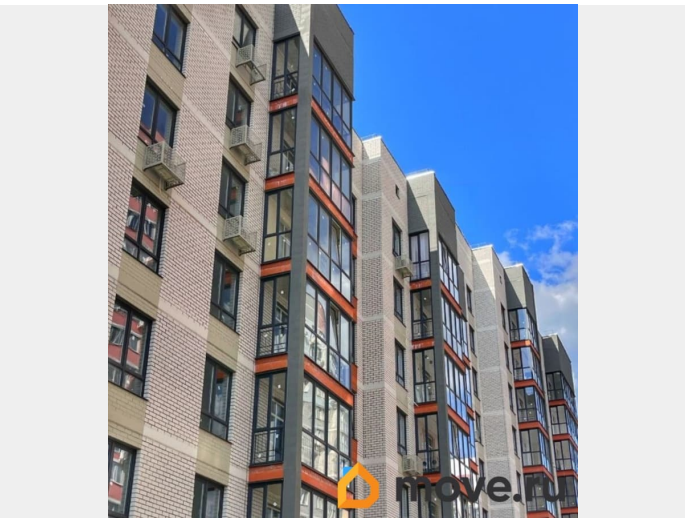

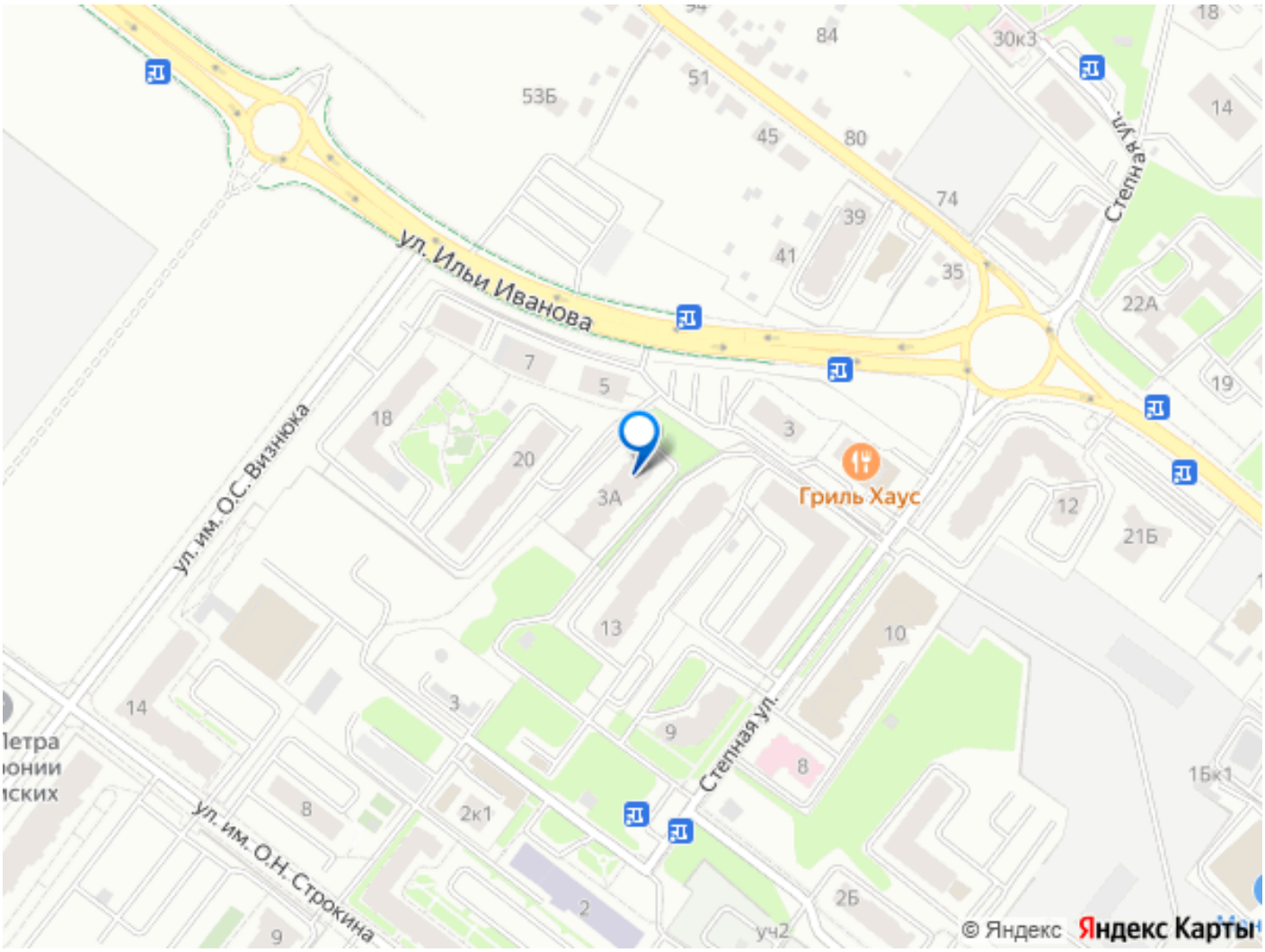

Move.ru - вся недвижимость России