move.ru
10 лет вместе

https://bryansk.move.ru/objects/9257720592

Создано: 20.03.2024 в 06:15

Обновлено: 16.09.2025 в 08:38

Собственник

79102908485

Брянская область, Брянск, улица Крахмалева, 29а

7 500 000 ₽

Брянская область, Брянск, улица Крахмалева, 29а

для заметок

Округ

Брянск, Советский район

Улица

улица Крахмалева

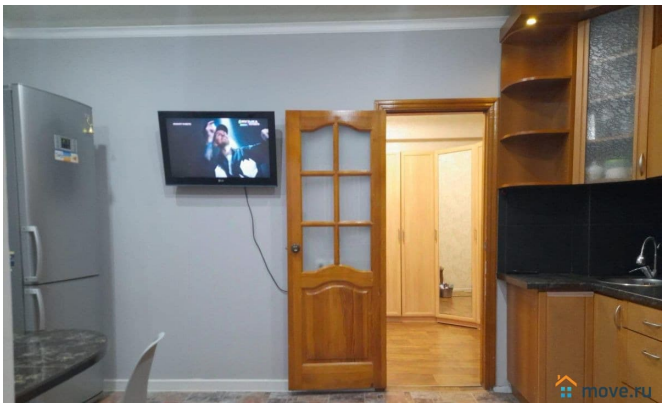

Квартира

Количество комнат

3

Жилая площадь

63 м^2

Площадь кухни

13.1 м^2

Общая площадь

100 м^2

Этаж

1/10

Детали объекта

Тип сделки

Продам

Раздел

Квартиры

Тип балкона

лоджия

Тип санузла

раздельный

Ремонт

евро

Покупка в ипотеку

да

возможна ипотека, лифт

Описание

В продаже по ул.Крахмалева д.29А, просторная 3-х комнатная квартира 100м.кв., в КИРПИЧНОМ доме с закрытой территорией. Светлая и очень теплая квартира. Прекрасная планировка, зал 27 кв, можно переделать под 4-комнатную. Две просторные изолированные комнаты, площадью 36 кв м, (две комнаты 14 и 19 кв. м), кухня 13м.кв., раздельный санузел, прихожая 14,5м.кв, потолки 2.70м. Вид на 3 стороны. При продаже мебель и техника остаётся по договорённости. закрытая просторная зелёная придомовая территория, парковка, детская площадка. В шаговой доступности Парк Соловьи, Курган Бессмертия, Несколько детских садов , школа N 71, 60 , 56, 54 и 8, лицей N1, различные магазины и супермаркеты. Удобная транспортная развязка. Любые формы оплаты (военная ипотека, различные сертификаты, ипотека). АН « ПАРТНЕР» является ведущим партнером всех доминирующих банков города, обеспечивает своим клиентам элитарные условия одобрения ипотечного кредита, персональную скидку к базовой ставке до 0,3%.

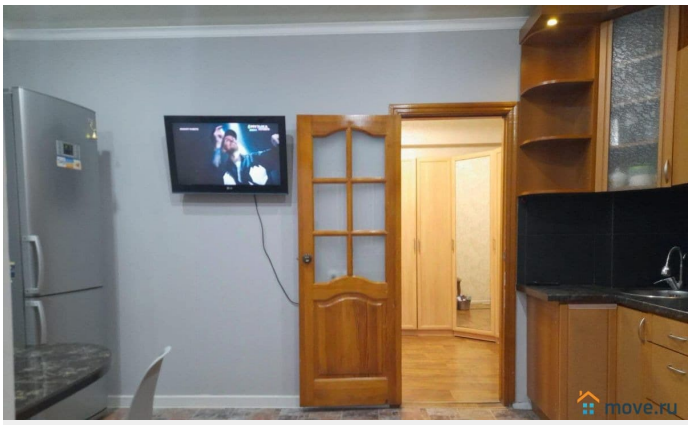
move.ru

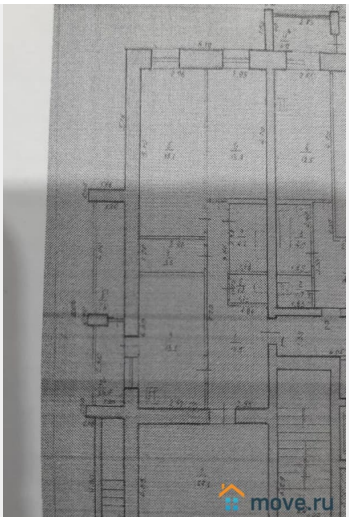
move.ru

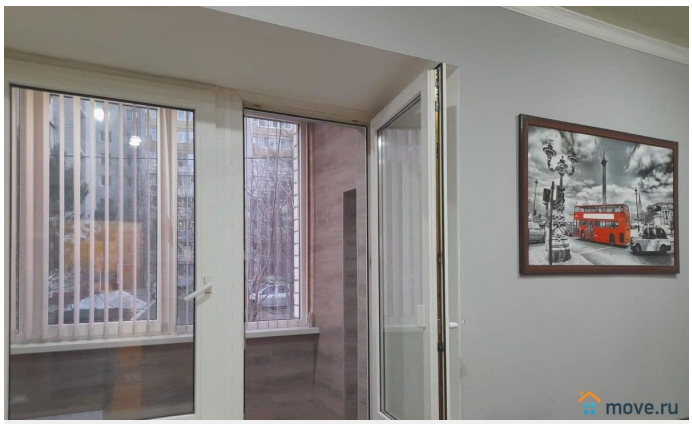
move.ru

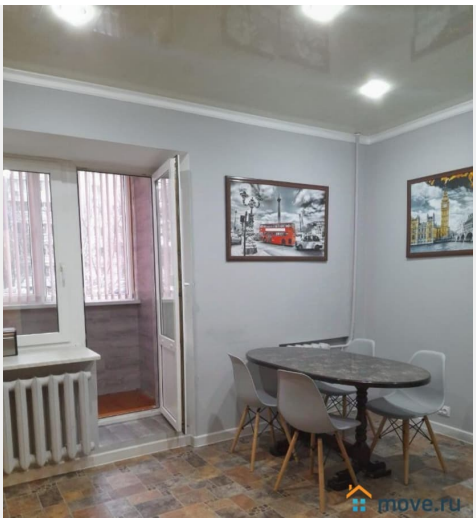
move.ru

move.ru

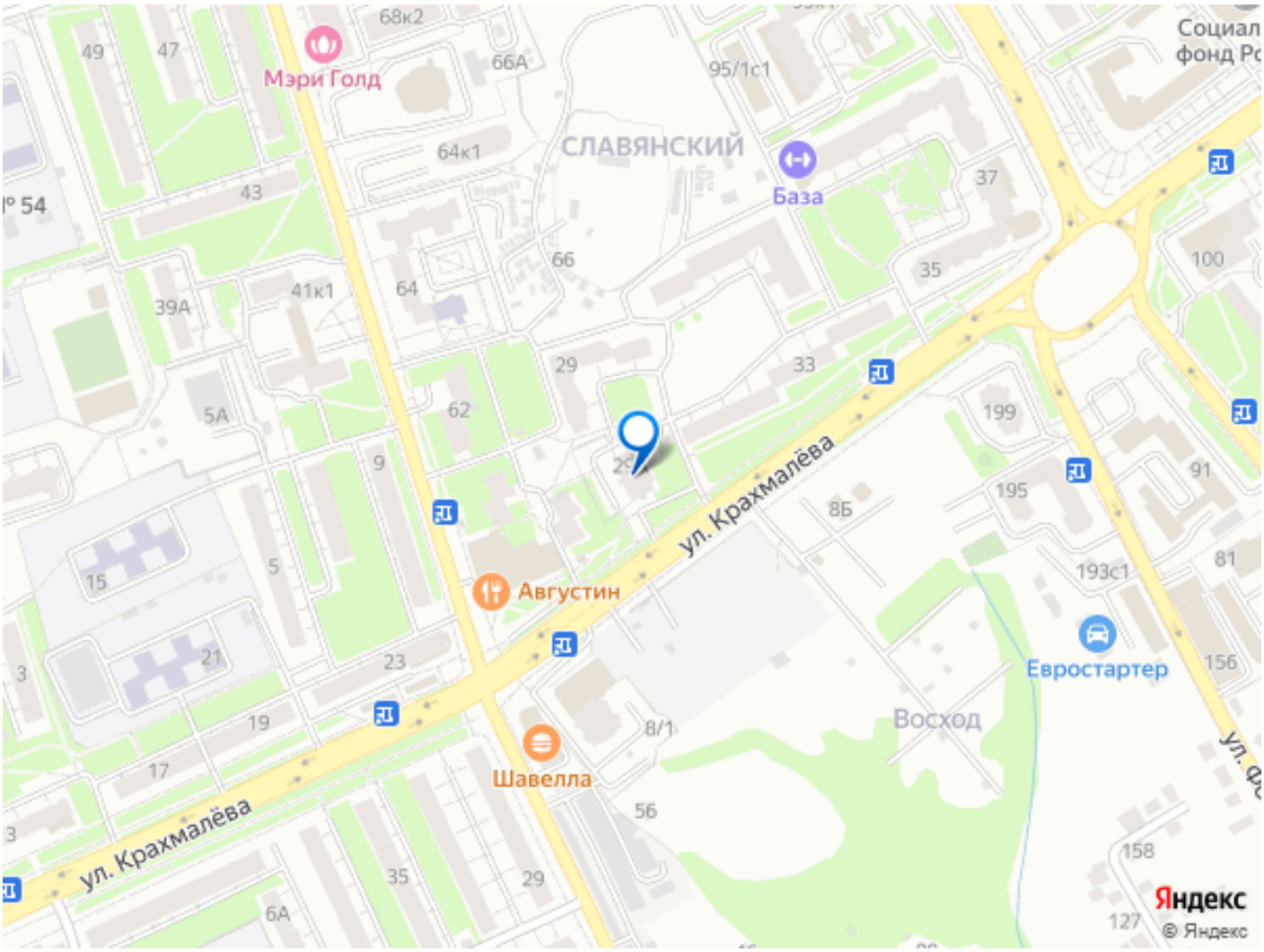

Move.ru - вся недвижимость России