move.ru
10 лет вместе

https://bryansk.move.ru/objects/9284311213

Создано: 21.08.2025 в 10:50

Обновлено: 20.09.2025 в 10:41

**Собственник**

**79158007803,79803317424**

**Брянская область, Брянск, улица Карла Маркса, 7А**

# 1 005 000 ₽

Брянская область, Брянск, улица Карла Маркса, 7А

для заметок

Округ

Брянск, Советский район

Улица

улица Карла Маркса

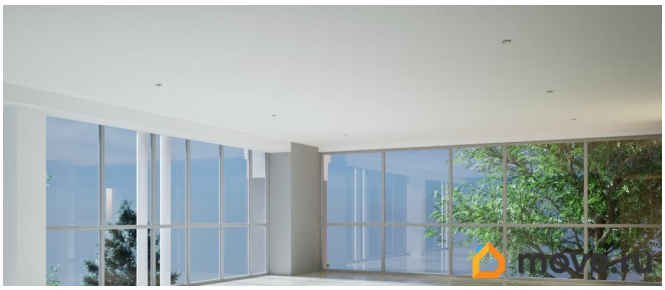

## ОСЗ - Отдельно стоящее здание

Общая площадь

335 м$^2$

## Детали объекта

Тип сделки

Сдаю

Раздел

Коммерческая недвижимость

## Описание

Адрес: г.Брянск, ул.Карла Маркса 7А. Сдается в аренду 2-х этажное здание с летней верандой в самом центре города Брянск в Советском районе с развитой инфраструктурой и удобной транспортной схемой. Площадь здания: 335 кв.м. Площадь открытых площадок (летняя веранда): 134 кв.м Площадь эксплуатируемой кровли: 200 кв.м. Общая площадь объекта: 669 кв.м. - историческое место; - центр города; - панорамные окна с видом на фонтан; - 2 веранды; - эксплуатируемая крыша с видом

на сквер; - удобная парковка; - зеленая зона вокруг; - большая проходимость круглый год; - идеальное место для открытия Вашего ресторана!

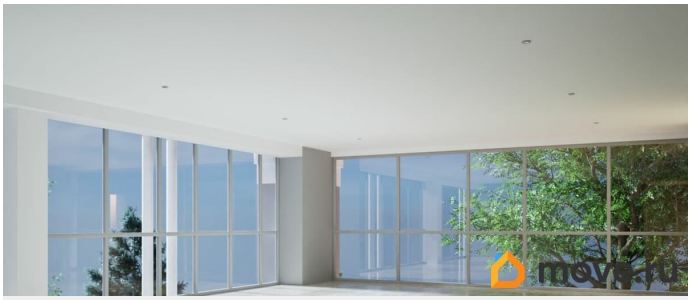

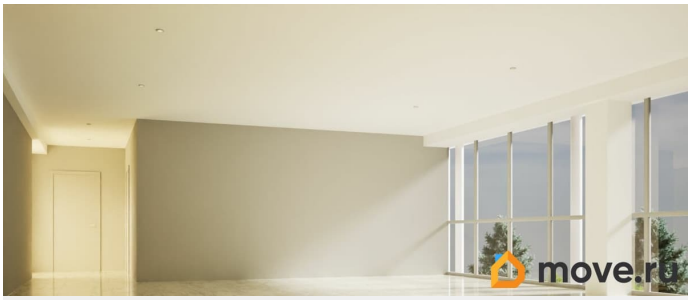

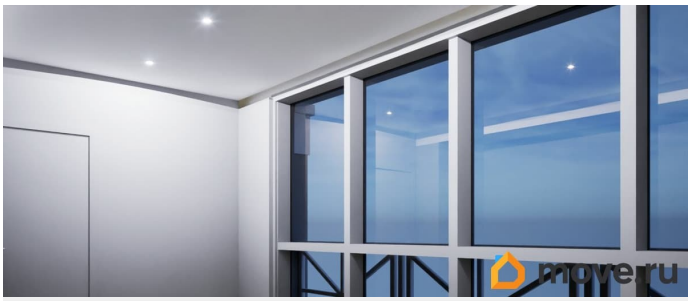


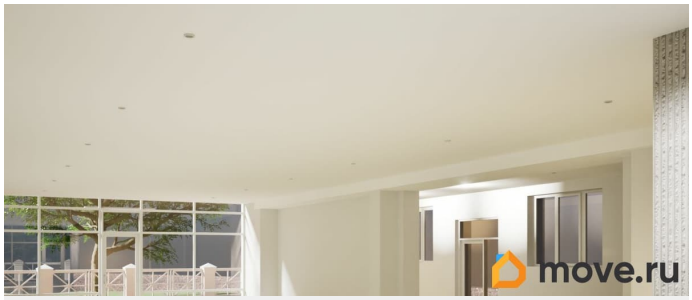

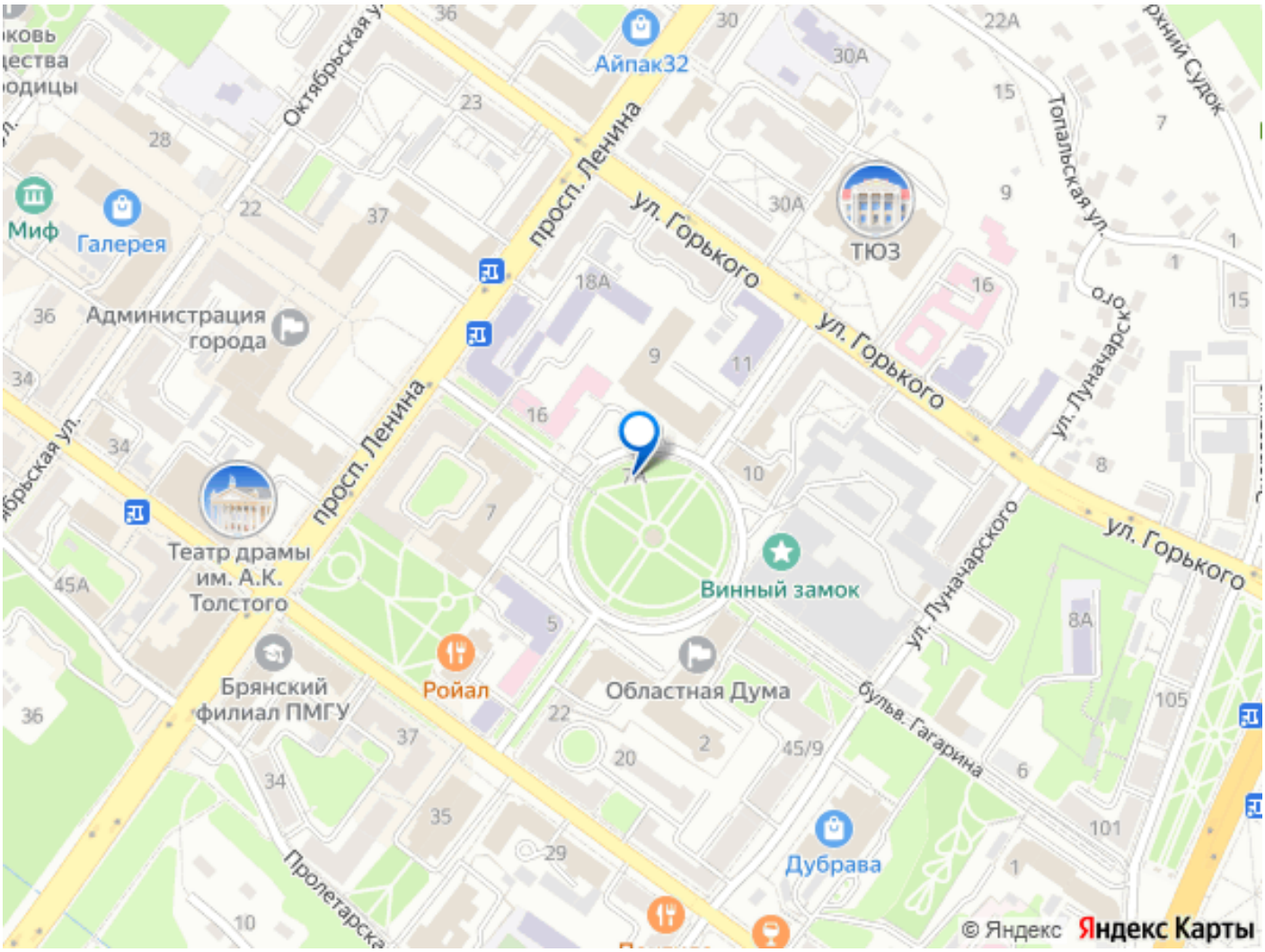


Move.ru - вся недвижимость России