move.ru
10 лет вместе

https://bryansk.move.ru/objects/9254136968

Создано: 30.05.2024 в 02:50

Обновлено: 19.06.2025 в 13:21

Собственник

79158008116

для заметок

Брянская область, Брянск, бульвар 50 лет Октября, 3

107 000 ₽

Брянская область, Брянск, бульвар 50 лет Октября, 3

Округ

Брянск, Бежицкий район

Улица

бульвар 50 лет Октября

ПСН - Помещение свободного назначения

Общая площадь

107 м^2

Детали объекта

Тип сделки

Сдаю

Раздел

Коммерческая недвижимость

Описание

В аренду магазин с ТОПОВЫМ РЕМОНТОМ, ВИТРАЖНЫМИ ОКНАМИ ТЁПЛЫМ ПОЛОМ ВЫСОКИМИ ПОТОЛКАМИ ОТДЕЛЬНАЯ ДВЕРЬ СО ДВОРА (зона погрузки разгрузки отдельно, согласована с жильцам) свои парковочные места(сделаны карманами), 7 кВт(есть возможность увеличения), под любой вид деятельности.

бульвар 50 лет Октября
move.ru

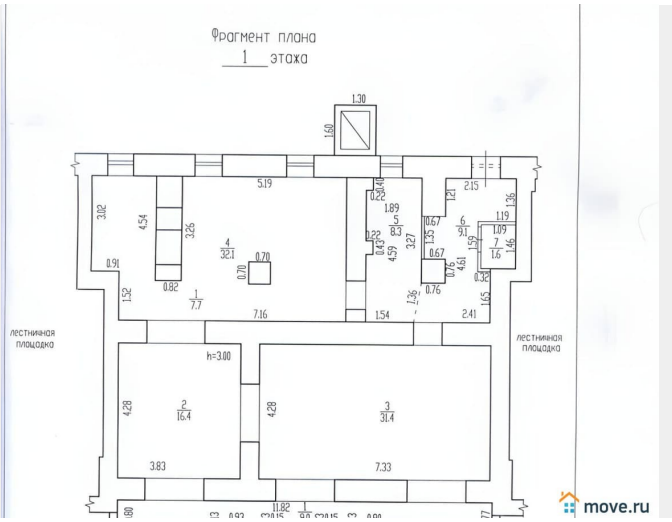
Фрагмент плана
1 этажа
лестничная площадка
лестничная площадка
move.ru

СУШИ
move.ru

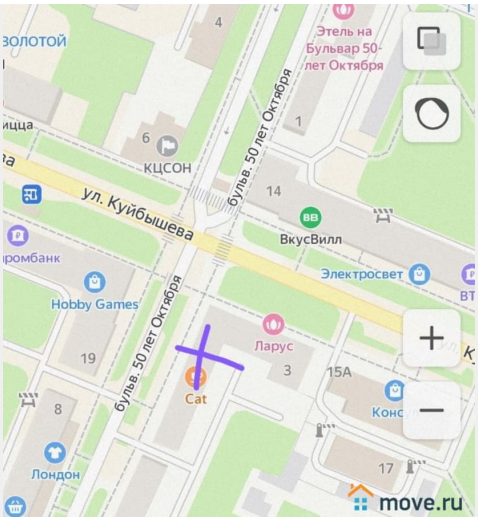
Этель на Бульвар 50-лет Октября
КЦСОН
ул. Куйбышева
бульв. 50 лет Октября
ВкусВилл
Электросвет
Hobby Games
Ларус
Cat
Лондон
move.ru

СУШИ
move.ru

move.ru

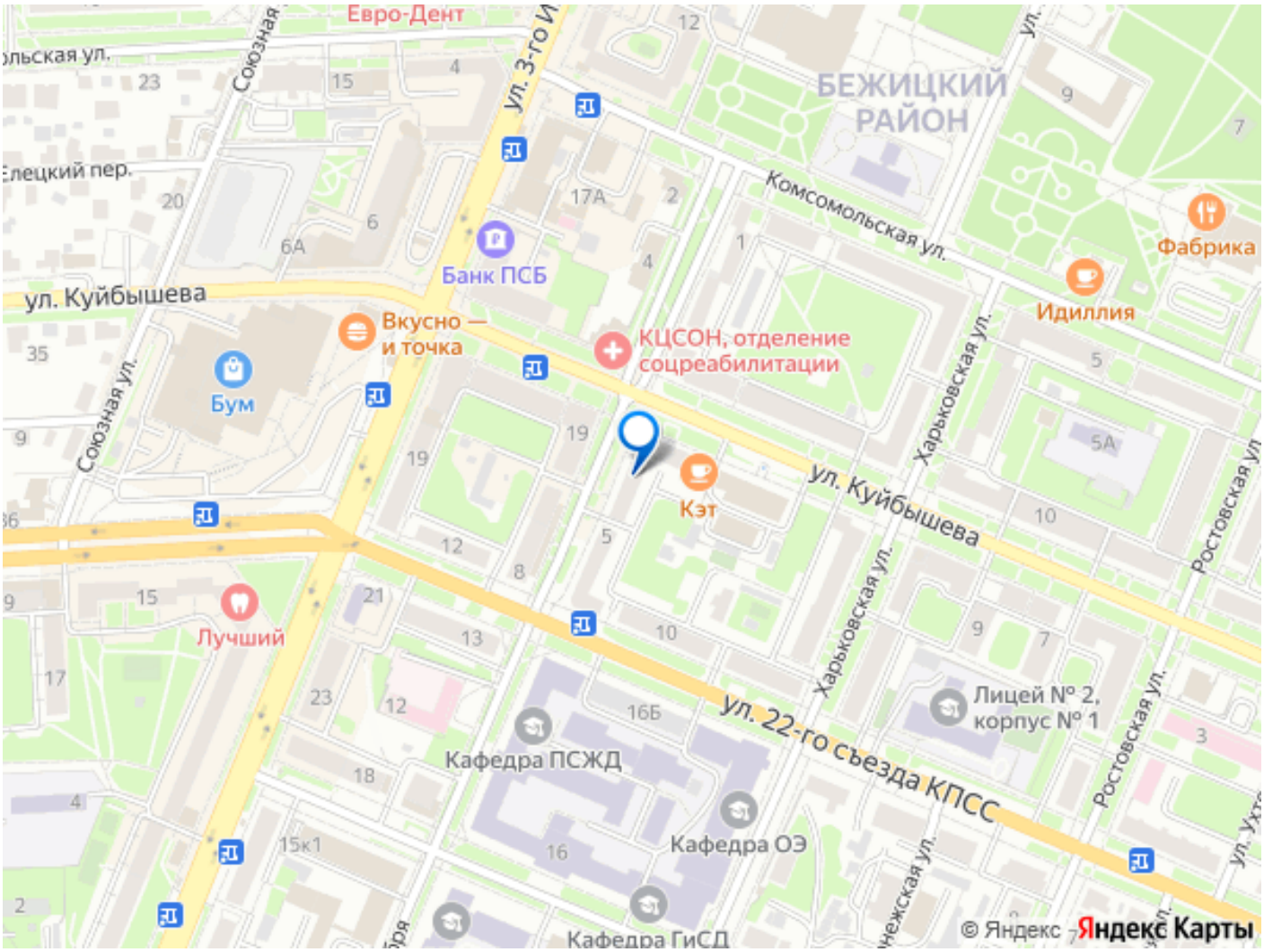

Move.ru - вся недвижимость России